N°255

ALC SPORTS ET LOISIRS POUR TOUS LONGVIC

Rédacteur en Chef : Gérard GENTY, Président
Rédacteur : Maxime PANART et Etienne BARILLY, avec la participation des sections

Si vous rencontrez des problèmes d'affichage, cliquez sur le lien **"Afficher les images ci-dessus"** ou sur le lien intitulé : **"Si vous ne parvenez pas à lire cet e-mail, cliquez ici"**

La Parole à Lucas Mendoza,
Service civique de l'ALC Longvic Tennis

Bonjour à tous,

Je m'appelle Lucas Mendoza, étudiant en 3ème année de STAPS Licence entraînement sportif, j'ai 20 ans et je suis licencié au sein de la section tennis depuis deux ans.

Aujourd'hui, je suis service civique depuis septembre et pour une durée de dix mois.

Passionné, éducateur et joueur de tennis (niveau 3/6), les missions qui me sont attribuées sont de contribuer au développement et au perfectionnement des différents licenciés, de l'école de tennis à la section sportive.

De plus, je participe à l'organisation et au bon déroulement des diverses manifestations du club tout au long de l'année.

Je tenais à remercier le club et les licenciés pour la confiance qu'ils m'accordent et j'espère continuer à m'investir activement au sein du club pendant les prochaines années.

Zoom sur...

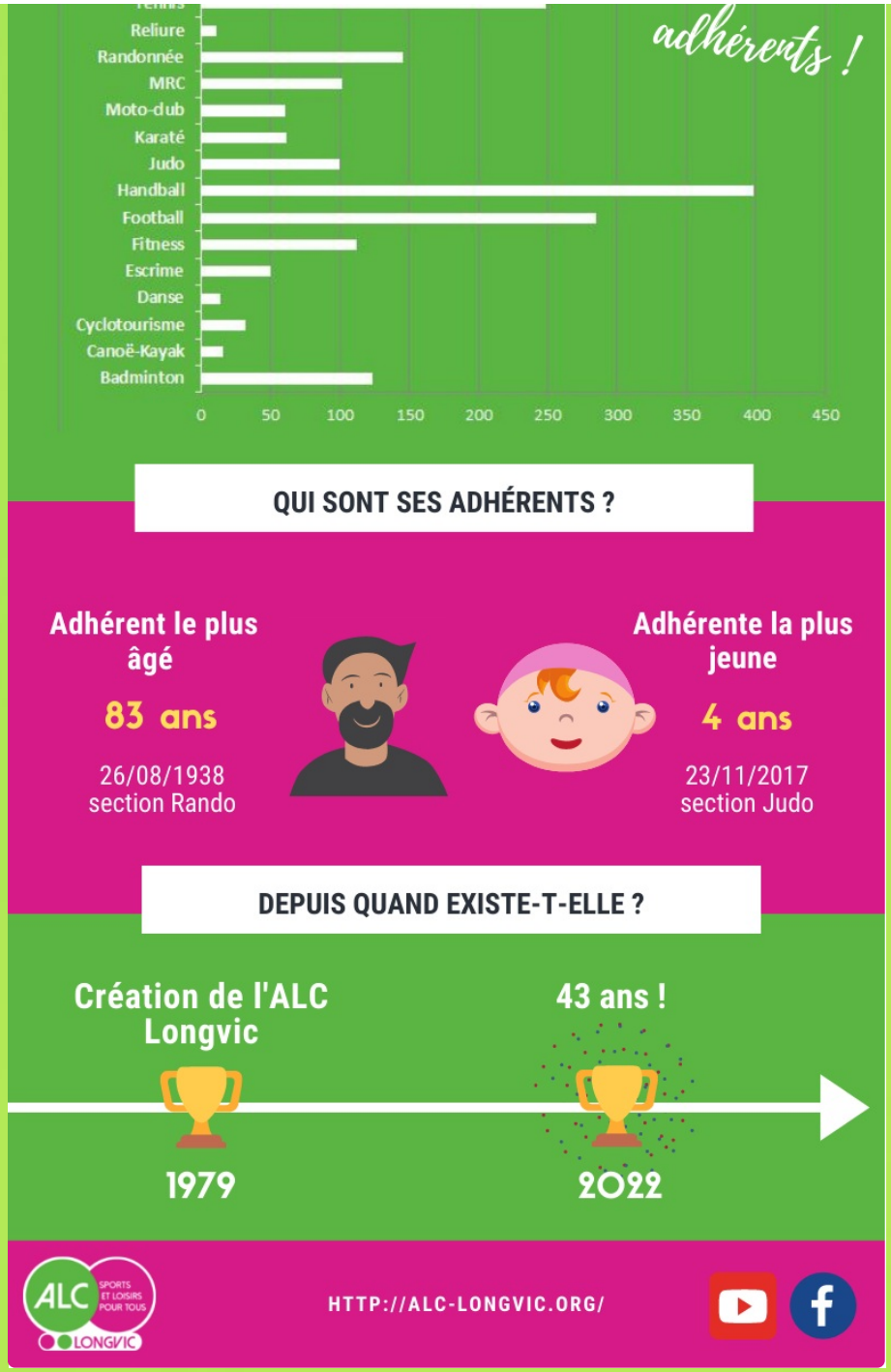

Venez suivre l'actualité sportive des sections de l'ALC !

Section Judo

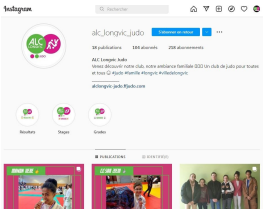

Accéder au réseau social...

Section Football

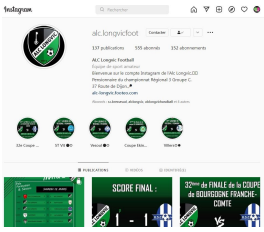

Accéder au réseau social...

Section Tennis

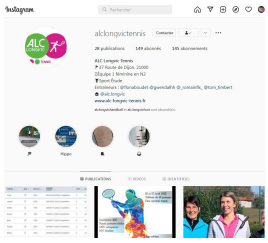

Accéder au réseau social...

L'ALC Longvic Handball se mobilise !

Une tombola pour venir

en aide à la population ukrainienne

Le club de handball de l'ALC Longvic a mis en place une tombola lors d'une soirée sportive au cours de laquelle ses deux équipes fanions (N2 masculins et N3 féminines) ont disputé un match de championnat, au complexe sportif Véronique Pecqueux-Rolland à Longvic.

L'intégralité des recettes de cette tombola a été reversée à la Croix Rouge afin d'aider la population ukrainienne dans le contexte de guerre actuel.

D'autres initiatives sont encore en cours, n'hésitez pas à suivre l'actualité ci-dessous via ce lien !

Accéder à l'article...

Les évènements à venir sur Longvic...

Super Loto de la section Football

Le samedi 9 avril 2022 à l'Espace Jean Bouhey, se déroulera le super loto de la section football de l'ALC, animé par Carole !

Les portes seront ouvertes à 18h00 et le début des parties est fixé à 20h00.

Les tarifs et les réservations sont mentionnés sur l'affiche.

4 000 euros sont à gagner en bons d'achat !

Venez participer pour tenter de gagner le gros lot !

Championnat de France 1/8 classique TH - BLS de la section Mini-Racing Car

La section MRC a le plaisir d'organiser le championnat de France 1/8 classique TH - BLS sur son circuit les 8, 9 et 10 avril prochains !

Une centaine de pilotes s'affronteront tout le week-end.

Participants ou spectateurs, vous êtes les bienvenus !

Pour s'inscrire, veuillez consulter la plateforme de la FFVRC (Fédération Française de Voitures Radio Commandées).

Championnat de Côte d'Or (section Bad)

Le week-end des 2 et 3 avril 2022, venez assister au Championnat départemental de Badminton !

La compétition se déroulera au gymnase Abbé Deblangey de Longvic.

Au programme :
- samedi 2 avril : championnats de double
- dimanche 3 avril : championnats double mixte

NB : Pour cet événement, la phase d'inscription est déjà close.

Préparer son diplôme avec la Ville

de Longvic

Le service jeunesse de la municipalité organise plusieurs séances de révisions destinées aux jeunes préparant le Brevet des collèges et le Baccalauréat, en avril, mai et juin 2022.

Les jeunes pourront se faire accompagner par des professeurs pour réviser au Phare et à la Médiathèque Michel-Etievant, à Longvic.

Séances de préparation encadrées, entraînements oraux, etc. sont au programme.

Renseignements et inscription gratuite au Phare (tél : 03 80 68 45 66)

Suivez-nous sur Facebook !

https://www.facebook.com/alc.longvic

Cet email a été envoyé à {{ contact.EMAIL }}.
Vous avez reçu cet email car vous vous êtes inscrit à l'ALC Longvic.

Se désinscrire

Envoyé par

sendinblue

© 2021 ALC Longvic