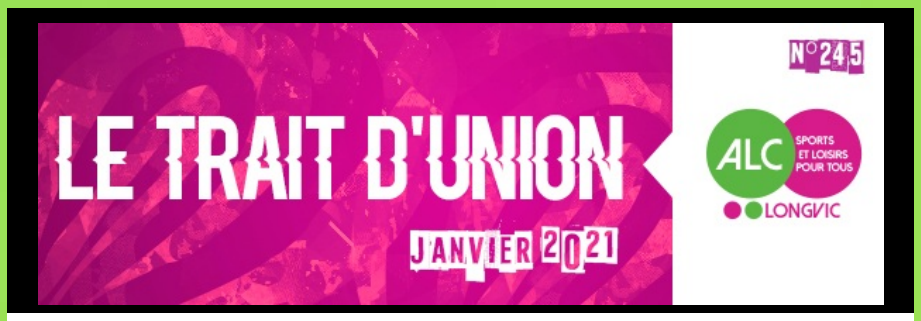

Rédacteur en Chef : Joseph ESCRIBANO, Président
Rédacteurs : Laurence MERITET et Etienne BARILLY, avec la participation des sections
Si vous rencontrez des problèmes d'affichage, cliquez sur le lien **"Afficher les images ci-dessous"** ou sur le lien intitulé : **"Visualiser l'intégralité du contenu dans votre navigateur"**

La Parole aux Elus municipaux de la municipalité de Longvic

José Almeida, Maire Longvic

Après une année 2020 qui a particulièrement sollicité l'ALC et ses dirigeants, faite de contraintes et protocoles sanitaires, je souhaite à toute l'équipe et à tous les adhérents une bonne année 2021.

Je suis raisonnablement optimiste quant à la sortie de cette crise sanitaire et veux croire à des jours meilleurs.
Les projets ne manqueront pas, notamment pour le monde sportif, puisque nous lancerons la réalisation d'un terrain de football synthétique. Ce sera d'ailleurs l'un des principaux investissements de l'année.

Il s'agit d'un engagement fort pour le sport à Longvic. Je suis fier que nous puissions mettre en œuvre cette promesse.

En 2021, nous resterons plus que jamais aux côtés des sportifs et des sections de l'ALC afin de les aider à passer cette période délicate. Car je reste convaincu que le remède le plus important et nécessaire pour faire face à la crise sanitaire reste la solidarité et l'envie d'avancer ensemble !

Bonne année 2021 à tous !
José Almeida

Christian Chevreux, conseiller municipal délégué au Sport

J'adresse à l'ALC, ses dirigeants, ses bénévoles et tous ses adhérents, mes meilleurs vœux pour 2021 !

L'association a su faire face avec beaucoup de détermination aux difficultés de 2020. Les associations sportives de Longvic ont toutes été durement éprouvées et ont dû évoluer durant des mois dans un contexte plein d'incertitudes.

Le soutien de la Municipalité a été, et restera fort pour cette nouvelle année. Pour 2021, je souhaite que nous puissions continuer à travailler pour la réussite collective.

C’est d’ailleurs cette même envie de porter les couleurs de notre ville qui a permis à l’Équipement Sportif Véronique Pecqueux-Rolland d’être retenu parmi des sites susceptibles de devenir centre de préparation aux Jeux Olympiques pour des équipes internationales de Handball.

Je salue donc tous les acteurs du sport Longvicien et vous adresse, à tous, mes meilleurs vœux pour 2021 !
Christian Chevreux

Janvier : la reprise des compétitions et manifestations ? A confirmer... mais c'est encore incertain !

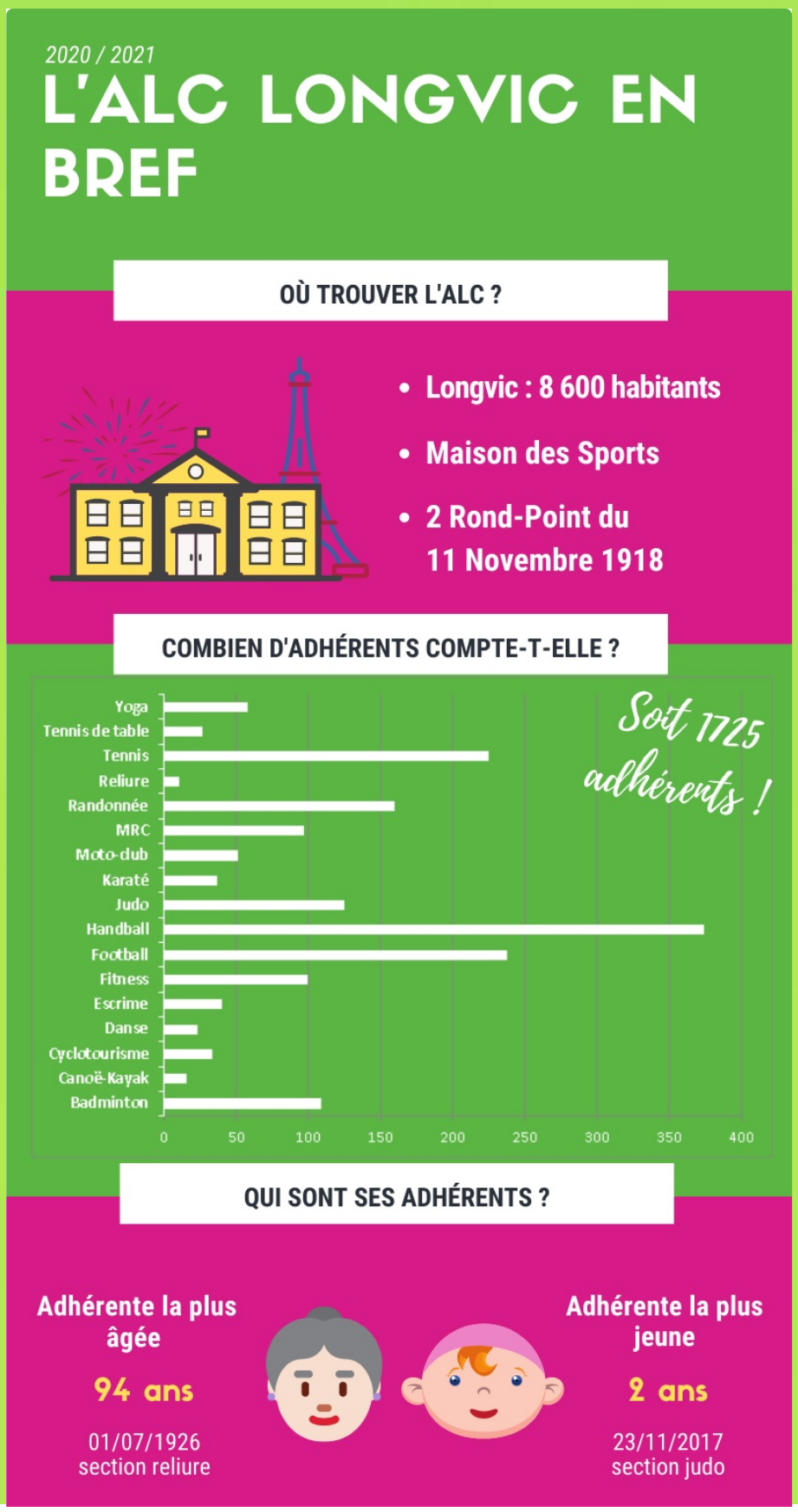

Mot de la fin

Bonne année et surtout bonne santé !

Une année particulière s'achève...
Il a fallu faire des choix et des ajustements importants face à cette situation inédite.

Je tiens ici à remercier les administrateurs, les responsables des sections, les salariés et les bénévoles qui encadrent les activités qui ont su s'adapter pour permettre le démarrage des activités en septembre.
Au 15 décembre, les activités pour les mineurs ont pu reprendre juste avant les congés de Noël et dans certaines sections seulement (avec de fortes contraintes sanitaires), mais je me réjouis de cette avancée !

2021 sera sans doute encore perturbée... Je tiens à remercier également les adhérents pour leur compréhension en ces temps difficiles où les activités sont perturbées voire suspendues, bien malgré nous !
Un grand merci également à nos partenaires (mécènes et sponsors) pour leur soutien malgré la conjoncture économique.

Les membres du conseil d'administration et les salariés du centre de ressources se joignent à moi pour vous présenter leurs meilleurs voeux pour cette année 2021.

Prenez soin de vous !

Si on sortait

L'Opéra de Dijon vous propose :

Comme chaque année, le partenariat avec l'Opéra de Dijon permet de pré-réserver des places de spectacles pour nos adhérents. N'hésitez pas à vous renseigner auprès du Centre de ressources pour tous les spectacles.
L'inscription pour les pré-réservations doit se faire un mois avant la date du spectacle. Les chèques ne seront encaissés qu'une semaine avant le spectacle !
Voici le lien vers le site de l'Opéra de Dijon pour connaitre en temps réel les modifications de programmation dûs à la crise sanitaire : http://opera-dijon.fr/fr/au-programme/calendrier/saison-20-21/?&page=4

Le tarif :

- pour les moins de 15 ans : 5.50 €
- pour les moins de 26 ans : 10.00 €

quels que soient le spectacle et la série. Profitez-en pour faire découvrir l'auditorium à vos jeunes !

Ces spectacles qui ont été sélectionnés pour vous, cette année :

La Flûte Enchantée (Opéra en concert) - Auditorium **ANNULE**
Dimanche 10 janvier 2021 à 15 h - Durée : 3 h
.
Tout Ravel ! (Concert) - Auditorium **ANNULE**
Samedi 23 janvier 2021 à 20 h - Durée : 1 h 30

Tosca /Puccini - Auditorium
Dimanche 28 février 2021 à 15 h - Durée : 2 h 30
6 places, en 4ème série, au tarif : 25 € (adultes)
Présentation *: une diva, héroïne d'opéra ? Voici la belle et sanguine Tosca, personnage le plus saisissant né de la plume de Puccini, qui s'inspire d'un personnage créé au théâtre par la grande Sarah Bernhardt. Avec Rome en toile de fond, l'opéra tisse une histoire d'amour et de politique des plus réalistes, sur laquelle plane, dès le lever de rideau, la figure du terrifiant chef de police Scarpia, dont le poison contamine peu à peu cet oppressant huis clos.*
Tosca, ce sont deux heures trente d'action et de passion coulées dans un lyrisme torrentiel et une orchestration luxueuse, sur un livret qui a l'efficacité d'un scénario de cinéma. Art, amour, religion, sadisme, complots... Tous les ingrédients du parfait mélodrame s'entremêlent et résonnent avec une force et une modernité intactes.

Suivez-nous sur Facebook !

https://www.facebook.com/alc.longvic

Cet email a été envoyé à {{ contact.EMAIL }}.
Vous avez reçu cet email car vous vous êtes inscrit à l'ALC Longvic.

Se désinscrire

Envoyé par
sendinblue

© 2019 ALC Longvic

550 x 420

Glisser et déposer votre image ici

depuis la galerie d'images

Titre

Lorem ipsum dolor sit amet,consectetur adipisicing elit, sed do incididunt utlabore etdolore magna aliqua. Ut enim minim.

Bouton